ТП-ДГС "ПАЗАРДЖИК" - ГСУ "ЦЕРОВО"- вид гора

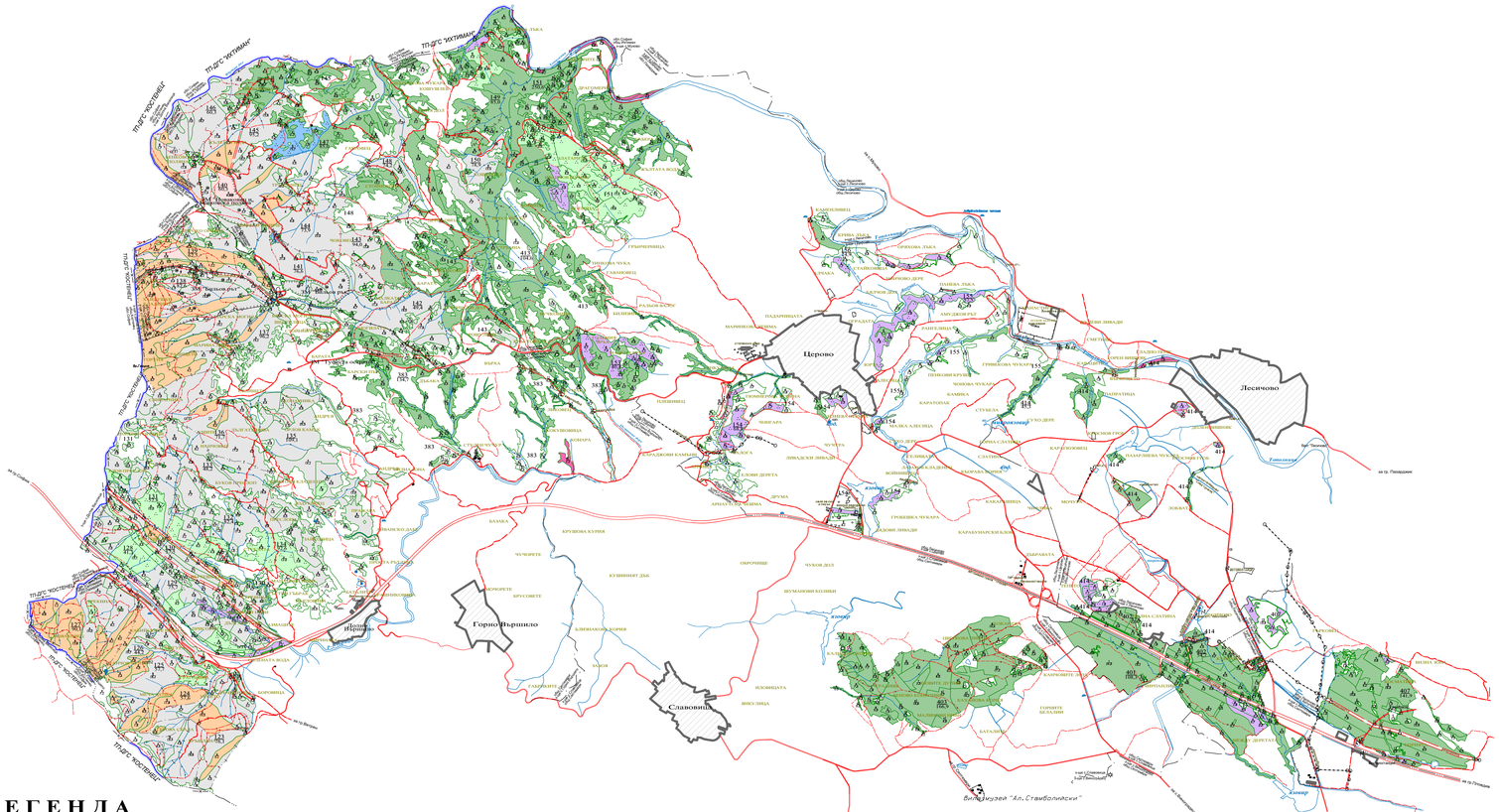

ЛЕГЕНДА

- Триангулачна точка
- Жилищна постройка
- Селскостопа постройка
- Църква
- Джамия
- Стрелен клуб
- Паметник
- Метеор.станция
- Тунел
- Бензиностанция
- Мост
- Кол.мост по реки
- Чешма
- Кладенец
- Язовир
- Водна
- Жилищно място
- Складове на ДГС
- Складове на ГСУ
- Ловни дом
- Хижа
- Граница,межа
- Разсадник
- Сечища
- Пожарища
- Ветровал,снеголом
- Клен
- Вилнотр.,голяма
- Вилнотр.,малка
- Горска култура
- Временен склад
- Скалопади
- Камен.материал
- Табан
- Гнезда
- Жерави
- Скали
- Кантар
- Граничен стълб
- Граница м/у ДГС/ДДС
- Граница м/у отдели
- Граница м/у ГСУ
- Знак за обществ
- Постоянна проба плош
- Резерват
- Национален парк
- Защитена местност
- Историческа местност
- Природна забл
- Отдел
- Почвен профил с номер
- Водосъд,ниви
- Водосъд,блато
- Вода
- Автомобилен път
- Каменен път
- Полски път
- Пътека
- Ел.т. линия
- Просека
- Граница м/у имотите
- Граница м/у общин
- Граница м/у области

Вид гора

- Култури от бял бор извън естеств.зона на разпространение
- Култури от черен бор извън естеств.зона на разпространение
- Смесени терофитни букови гори
- Култури от рубини
- Естествени гори от полски дъб
- Естествени мезофилни гори
- Култури от нобилски топове и други бързорастящи видове
- Нормални терофитни букови гори
- Нормални гори от зимен дъб
- Нормални смесени дъбови гори
- Други

Възложител:	РДГ Пазарджик,ОЦДП Смолян
Изпълнител:	"Център Флорс" ЕООД
	Бургас 2024г.

1:25000

1см от картата отговаря на 250м от местността

0 250 500 750 1000 1250